



Bogotá

Guía para extranjeros



UNIMINUTO
Corporación Universitaria Minuto de Dios
Educación de calidad al alcance de todos
Vigilada MinEducación

Bienvenido a Bogotá



La ciudad de Bogotá es la capital de Colombia, tiene una altitud de 2.625 metros sobre el nivel del mar.

La ciudad de Bogotá es la capital de Colombia, tiene una altitud de 2.625 metros sobre el nivel del mar, tiene una temperatura promedio de 15°C, que puede variar entre los 9°C y los 22°C, las temporadas secas y lluviosas se alteran a lo largo del año. Actualmente su población oscila los 7.363.782 habitantes y es reconocida como una ciudad diversa y multicultural. El idioma oficial es el español, la segunda lengua hablada por sus habitantes es el inglés, puesto que, hospeda a personas de todas partes del mundo que laboran en esta ciudad. Bogotá es un centro de desarrollo nacional, sus niveles de productividad económica y su excelente oferta cultural, laboral y educativa la convierten en un punto de convergencia para personas de todo el país. Su arquitectura moderna armoniza con su valio-

sa arquitectura colonial. Su paisaje es privilegiado por la cordillera de los Andes, la cual se revela en las montañas del oriente. Asimismo, Bogotá es conocida como el corazón de los Andes. Bogotá es a la vez cuna de grandes referentes literarios como Rafael Pombo reconocido por sus figuras de lírica romántica en lengua española. Jorge Eliécer Gaitán destacado líder político y el músico Andrés Cepeda surgieron de Bogotá para tener reconocimiento tanto a nivel nacional como internacional. Bogotá es una ciudad multicultural, de la cual emerge diversidad gastronómica, diversidad de legados artesanales, gracias a la unión de diferentes costumbres culturales de los que habitan esta ciudad, lo que enriquece su oferta gastronómica, cultural, y deportiva.

Medios de Transporte



Sistema Transmilenio

TRANSMILENIO y SITP

El horario de funcionamiento es de 04:30 am a 11:00pm. El viaje se paga en la estación de origen, y la tarifa es única independientemente del trayecto a realizar.

El único medio de pago aceptado es la Tarjeta Tu Llave la cual permite a los usuarios ingresar al Sistema Transmilenio y a los servicios zonales del SITP (urbano, complementario, especial), en el cual existen diferentes horarios dependiendo la línea a elegir. Sin embargo, el horario aproximado de operación es de 4:30 am a 10:45 pm. El servicio Sitp es el servicio complementario de Transmilenio, que cubre las zonas en las cuales no está implementado el sistema Transmilenio.



Foto: www.sitp.gov.co

buses SITP



Foto: www.sitp.gov.co

Buses alimentadores



Tarjeta Tu llave

COLECTIVOS

Los colectivos son buses de servicio público que transitan por zonas donde no está presente el servicio de Transmilenio. Este servicio está presente solo en algunas localidades de Bogotá. De igual forma su horario de operación es de 05:00 am a 10:00pm y su medio de pago es en efectivo.

TAXIS

Los taxis son un medio de transporte muy común en Bogotá. Para tomar este servicio se puede a través de vía telefónica o tomarlo directamente en la calle. Este medio de movilización cobra según el valor monetario que otorga el taxímetro que mide la distancia recorrida, y que debe empezar en 25. Luego, de que hayas llegado a tu destino, es necesario que confirmes si la tarifa cobrada es la adecuada por medio de la tabla de valores que se pone a disposición del cliente. Considerando la tarifa mínima de \$4.100 y los recargos adicionales de \$2.000 por los domingos, los festivos y el horario nocturno de ocho de la noche a cinco de la mañana. Solicitar el taxi en forma telefónica puede tener un recargo. <http://www.paginasamarillas.com.co/bogota/servicios/taxis>

ALQUILER DE AUTOS

Para alquilar un auto el interesado debe ser mayor de 18 años, tener licencia de conducir vigente y una tarjeta de crédito con cupo suficiente para cubrir el alquiler, la garantía y los seguros exigidos.

Algunas compañías de alquiler son:

Rent a Car - <http://www.colombianrentacar.com/>

Avis - <http://www.avis.com.co/>

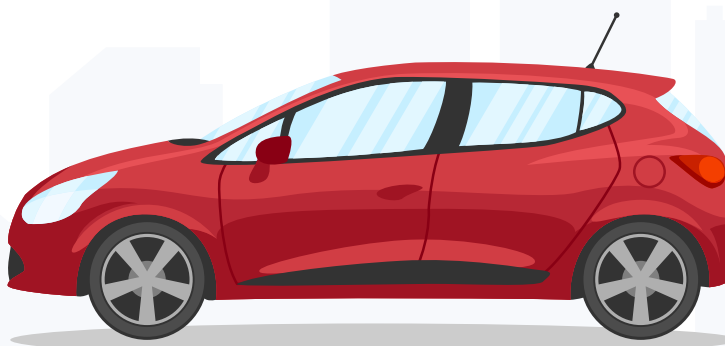
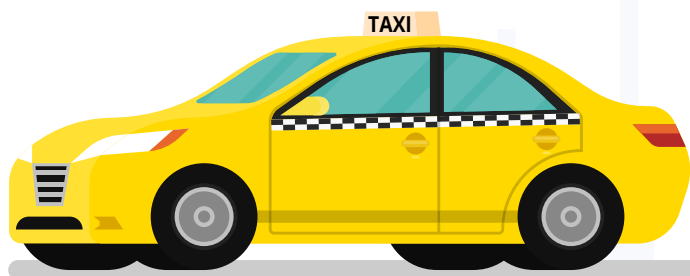

Lugares turísticos

Cerro de Monserrate

Está ubicado sobre los cerros orientales de Bogotá, Situado a 3.152 metros de altura, Monserrate es el encargado de custodiar la ciudad. A él se puede llegar a pie, en teleférico o en funicular. Su Santuario del Señor Caído, de gran valor religioso, es visitado por miles de peregrinos católicos. Su horario de atención es de lunes a sábado de 06:30 am a 05:00pm, domingo 06:30 am a 06:30pm y lunes festivos de 07:00 am a 6:30 pm.



Barrio La Candelaria

Se encuentra en el centro oriente de la ciudad de Bogotá. Abarca el centro histórico de Bogotá, es reconocida por el legado arquitectónico de sus calles, ha sido y continúa siendo epicentro de hechos y testigo de la historia política colombiana. Así como se convirtió en escenario del Día de la Independencia el 20 de Julio de 1810 y el 9 de abril de 1948, hoy La Candelaria parece dibujar en cada una de sus calles, la historia de la ciudad y del bogotano y del país en cada una de sus construcciones y pasajes.



Museo del Oro

Está ubicado en la Cra. 6 #15-88, el museo fue creado en 1939 por el Banco de la República, preserva una extraordinaria colección de orfebrería prehispánica, la más grande del mundo. Sus objetos arqueológicos de metal, cerámica, piedra, concha, madera y textil dan testimonio de la vida y el pensamiento de las sociedades indígenas que habitaron el territorio. El horario de funcionamiento es de martes a sábado de 09:00am a 06:00pm y domingo de 10:00 am a 04:00pm.



Jardín Botánico José Celestino Mutis

Está ubicado en la Ac 63 #68 – 95, es el jardín botánico más grande de Colombia, es un lugar de investigación, educación y ocio de la capital colombiana, fue

creado en 1955, en homenaje del naturalista, matemático y astrónomo gaditano José Celestino Mutis. el horario de funcionamiento es de lunes a viernes de 08:00 am a 05:00pm y sábados, domingos y festivos de 09:00 am a 05:00pm.



Maloka

Está ubicado en la Cra. 68d #24A-51, es un museo interactivo sobre ciencia y tecnología. Su horario de funcionamiento es de martes a viernes de 8:00 a.m. a 5:00 p.m., sábados, domingos y festivos de 10:00 a.m. a 7:00 p.m.



Museo Nacional

Está ubicado en la Cra. 7a # 28-66, su horario de funcionamiento es martes a sábado de 10:00 am a 6:00 pm y Domingo de 10:00 am a 5:00 pm.

Plaza de Bolívar

Está ubicada en el centro de la ciudad, entre las carreras Séptima y Octava con calles Décima y Once, esta es la plaza central de Bogotá, por lo cual es el centro predilecto para realizar todo tipo de manifestación civil. Hoy confluyen allí todas las épocas y las tendencias

arquitectónicas de Bogotá: del período de la Colonia, la Casa Museo de la Independencia - Casa del Florero y la Casa de los Comuneros; del siglo XIX, la Catedral Primada y el Capitolio Nacional; de la primera mitad del siglo XX, el Palacio Cardenalicio y el Edificio Liévano, entre otros y el Palacio de Justicia, de reciente construcción.



Localidades de Bogotá

Chapinero:

Está ubicada al nororiente de la ciudad, su población oscila entre 166 000 habitantes y una población flotante de más de 500 000 personas según Planeación Distrital. Su oferta cultural es diversa en la cual se destacan reconocidos artistas, academias de artes. Asimismo, existen múltiples opciones de programación cultural ofertada. Esta localidad sobresale por el comercio y la gente que allí transita por las diferentes actividades económicas presentes en esta zona.

Santa Fe:

Esta localidad está ubicada en el centro de la ciudad, su valor histórico y cultural se enmarca en sitios como el santuario de Monserrate, la Plazoleta Jorge Tadeo Lozano, el edificio Colpatria, el Parque Central Bavaria, el Parque de la Independencia, el Parque de los Periodistas, el Parque Nacional Olaya Herrera, la Plaza la Santa María, el Planetario Distrital, el Museo Nacional, la Biblioteca Nacional, el parque de Las Cruces y la Plaza de La Mariposa en San Victorino, entre otros. Es uno de los lugares

más productivos de Bogotá, su riqueza cultural atrae la mirada de miles de turistas día tras día. Bosa es considerado como el segundo poblado Chibcha después de Bacatá, territorio gobernado por el Cacique Techotiva.

Fontibón:

Esta localidad se ubica al sur occidente de la ciudad, en ella se encuentra una de las avenidas más importantes como lo es la Autopista El Dorado. Allí se encuentra una de las principales zonas francas de Bogotá, lo que la convierte en una localidad

que promueve la industria y el desarrollo en la ciudad y también a nivel nacional.

Barrios Unidos:

Está ubicada al noroccidente de la ciudad, Barrios Unidos cuenta con una excelente oferta de bienes y servicios, de las cuales se destaca el mercado de autoparte en el barrio Siete de Agosto, los talleres metalmecánicos en el barrio Rio Negro, los de manufacturas de cuero en el Muequetá, las marqueterías en el barrio San Fernando o los talleres y almacenes de muebles de madera en el Doce de Octubre. Por otro lado, goza de diversas manifestaciones de prácticas artísticas y culturales como las relacionadas con las fiestas tradicionales del Siete de Agosto, Doce de Octubre y Once

de Noviembre entre otras.

Teusaquillo:

Esta localidad tiene el privilegio de considerarse como la “Localidad Cultural de Bogotá”, ya que, posee una inmensa riqueza arquitectónica, histórica, cultural y simbólica para la ciudad, puesto que, es el eje principal de la arquitectura moderna de Bogotá, donde se inició un proceso urbanístico con la aceptación valioso y con un estilo vanguardista. Asimismo, es reconocida por su patrimonio histórico, arquitectónico, ambiental y urbanístico.

Los Mártires:

Se encuentra ubicada en el área central de la ciudad, en esta localidad se resalta los negocios informales de los mercados denominados San Andresito,

donde los bogotanos buscan productos de calidad a un precio económico. Sin embargo, allí se puede encontrar una oferta variada de productos, es una zona estratégica de comercio.

La Candelaria:

Es la más pequeña de Bogotá, está ubicada en el sector centro-oriente de Bogotá, es reconocida por el legado arquitectónico de sus calles, fue epicentro de hechos de la historia política colombiana. Asimismo, se convirtió en escenario del Día de la Independencia el 20 de Julio de 1810 y el 9 de abril de 1948 en el Bogotazo. Actualmente la Candelaria representa en cada una de sus calles, la historia de la ciudad y del bogotano y del país en cada una de sus construcciones y pasajes.



Datos Útiles

Seguro Médico en Bogotá

Durante tu estadía en UNIMINUTO deberás contar con un seguro médico internacional.



Cómo adquirir un teléfono celular en Bogotá*

Claro

<https://www.claro.com.co>

018000341818

(1)7441818

Movistar

<http://www.movistar.co>

01 8000 911 008

Tigo

<https://www.tigo.com.co>

Bancos

Bancolombia

Titán Plaza

Av. Boyacá # 64S- 94 / (1) 7451222 Alcalá

Cl. 134 #45-95 / (1) 7569801

Javeriana

Cra. 7 #40-68 / (1) 7424796

Modelia

Ac. 24 #7555 / (1) 4100200

Davivienda

Consultorios Minuto de Dios

CALLE 80 # 74A – 20

Punto 72

Ac 72 #86-60 (1) 2234703

Galerías

Cl. 53b #24-55 (1) 2177528

Mazuren

Autopista Nte., Bogotá (1) 3383838

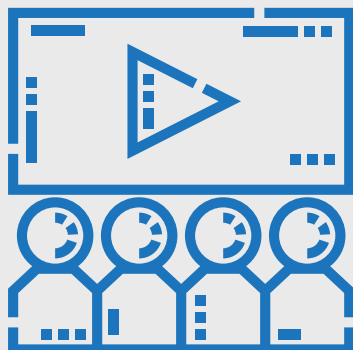
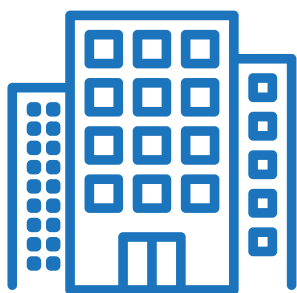

Cines

Cine Colombia - Multiplex Titán Plaza

Av. Boyacá #80-94

<https://www.cinecolombia.com/cine-colombia-titan-plaza>

Multiplex Metrópolis

Ak 68 #50

<https://www.cinecolombia.com/cine-colombia-metropolis>

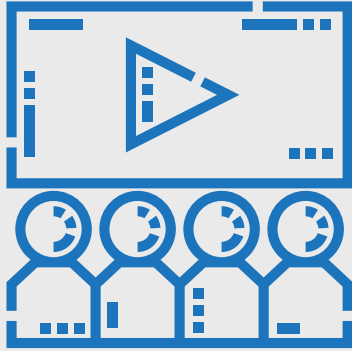

Cinemark Parque La Colina

Parque La Colina, Local N° LC33 | 3 ° Piso

Carrera 58d # 145-1 a 145-99

cine.colombia.com/teatros-salas/1276/colina-cinemark-bogota-d-c

Cinemateca Distrital

Cra. 7 #22-79

<https://www.cinematecadistrital.gov.co/>

Provincial Salitre

Carrera 68B # 40-39, local 307

www.provincial.com.co/salas/salitre

Centro Comerciales

Centro Comercial Titán Plaza

Av. Boyacá #80-94

www.titanplaza.com/

Centro comercial Andino

Cra. 11 #82-71

<https://www.centroandino.com.co/>

Centro Comercial Salitre Plaza

Cra. 68b #24-39

www.salitreplaza.com.co/

Centro Comercial Plaza Central

Cra. 65 #11-50

<https://centrocomercialplazacentral.com/>

Centro Comercial Santafé

Avenida Carrera 45 #185

www.centrocomercialsantafe.com/bogota

Centro Comercial Tintal Plaza

Av. Ciudad de Cali con Av. de las Américas

tintalplaza.com/

Centro Comercial Multiplaza

www.multip plaza.com/m/multip plaza-bogota

Ubicado en la esquina Nor-Occidental de la Calle 13

con Avenida Boyacá



Alojamiento



La universidad se encuentra situada al Nor-occidente de la ciudad, lo cual permite tener múltiples opciones de alojamiento, las cuales varían de acuerdo al tiempo de estadía y la inversión económica que se dese hacer.

Alquiler de habitación

En la ciudad de Bogotá existe una oferta múltiple de habitaciones, las cuales varían dependiendo el lugar en el cual se encuentra ubicada y las comodidades que posee la misma. La ventaja de esta opción es la privacidad el ambiente familiar. Por otro lado, esta opción es un poco más costosa que las residencias estudiantiles. En este espacio se cuenta con la habitación privada y el baño; y en algunos casos se

puede hacer uso de la cocina y demás lugares de la casa, dependiendo el dueño de cada inmueble.



Apartamento

Esta opción es la más ideal si se está buscando privacidad y confort. Sin embargo, el costo de esta alternativa es mayor, teniendo en cuenta los gastos extra como (administración, servicios) y para poder arrendar un apartamento es necesario en la mayoría de los casos hacer un depósito de garantía o contar con un fiador que posea finca raíz y pueda respaldar el contrato de arrendamiento. Recomendaciones para elegir la mejor opción Es preferible que una persona de Bogotá, que conozca las zonas y los costos de vida

de las mismas le ayude en este proceso de búsqueda. Si realiza el proceso a través de inmobiliaria, debetener presente, que estas firmas cobran un porcentaje de comisión al momento de firmar el contrato. En algunos casos debe dejar un deposito por el valor de un mes de arriendo como garantía del buen uso del inmueble y los enseres que allí se encuentran si aplica. Al momento de firmar el contrato debe tener claro con que servicios cuenta la habitación o el apartamento, según sea el caso; (internet, amueblamiento, servicios, línea telefónica, entre otras). Es importante analizar los medios de transporte cercanos al lugar de residencia, y las zonas comerciales que allí se encuentran, para mayor comodidad y adaptación al lugar.

Embajadas



Argentina

Dirección: Carrera 12 97-80 piso 5to., Bogotá, Colombia

Teléfono: (571) 288 0900

Fax: (571) 384 9488



Bolivia

Dirección: Carrera 10 No. 113 – 36, Santa Bárbara Central, Bogotá D.C., Colombia

Teléfono: (571) 6126700 – 6121316 – 6194701



Brazil

Dirección: Calle 93 N° 14-20 piso 8°, 90540, Bogotá, Colombia

Teléfono: (+57) 1 218 0800

Fax: (+57) 1 218 8393

E-mail: brasemb.bogota@itamaraty.gov.br

**Chile**

Dirección: Calle 100 No. 11B-46, Bogotá, Colombia
 Teléfono: 57-1-7420136 / 57-1-7427874 / 57-1-7427875
 Fax: 57-1- 7441468

**Costa Rica**

Dirección: Carrera 12 No.114-37, Barrio Santa Bárbara Central,
 Bogotá. D.C., Colombia
 Teléfono: (57 1) 629.5095 / 629.5072
 E-mail: embajadacr.colombia@gmail.com

**Ecuador**

Dirección: Calle 89 N°13-07, Bogotá, Colombia
 Teléfono: (57-1)212-6512
 Fax: (+57) 1 212 6536
 E-mail: eecucolombia@cancilleria.gob.ec

**El Salvador**

Dirección: Carrera 12 # 119-51, Santa Bárbara, Bogotá, Colombia
 Teléfono: (+57) (1) 349-6765 / (+57) (1) 747-3787
 Fax: (+57) (1) 349 6770
 E-mail: embajadacolombia@rree.gob.sv

**España**

Dirección: Calle 92 N° 12-68 Bogotá, Colombia
 Teléfono: +57 (1) 622 00 90
 Fax: +57 (1) 621 08 09 / 655 53 05
 E-mail: emb.bogota@maec.es

**Guatemala**

Dirección: Calle 86A No. 13-42 piso 6, Bogotá, Colombia
 Teléfono: (+57) 1 257 6133
 E-mail: embcolombia@minex.gob.gt

**Honduras**

Dirección: Carrera 12 N.119-52, Santa Fe de Bogota, Colombia
 Teléfono: (+57) 1-629 3277 / (+57) 1-629 3302
 Fax: (+57) 1-620 9528
 E-mail: info@embajadadehonduras.org.co

**Mexico**

Dirección: Calle 113 No. 7-21, Torre A Oficina 204, Edificio Telepate
 Business Park, Bogotá, Colombia
 Teléfono: (+57) 1 747 7160
 Fax: (+57) 1 629 5121
 E-mail: emcolmex@etb.net.co

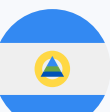
**Nicaragua**

Dirección: Calle 100 # 19-61 Oficina 1009, Barrio Chico,
 Bogotá, Colombia
 Teléfono: (+57) 1-703-6364 / (+57) 1-703-6450
 E-mail: czambrano@cancilleria.gob.ni



Panamá

Dirección: Calle 92 N° 7 A-40, Apartado Aéreo: 90094, Bogotá, Colombia

Teléfono: (+57) | 257 5067 / 8

E-mail: embpanamacolombia@mire.gob.pa / embajadapanama@supercable.co



Paraguay

Dirección: Calle 72 N° 10-51, Oficina 1001, Bogotá, Colombia

Teléfono: (+57) (1) 212-7552

Fax: (+57) (1) 235-6987

E-mail: colombiaembaparsc@mre.gov.py / embparaguaycol@gmail.com



Peru

Dirección: Calle 80 A Nro. 6-50 Bogotá, D.C., Colombia

Teléfono: 746-2360

Fax: 744-8871

E-mail: embaperu@embajadadelperu.org.co



Portugal

Dirección: Torre Sancho, Calle 98 n° 9, 03 Oficina 906, Bogotá, Colombia

Teléfono: (+57) | 622 16 49 / (+57) | 622 1652

Fax: (+57) | 236 52 69

E-mail: emporbog@cable.net.co



Puerto Rico

Embajada de Estados Unidos de América

Dirección: Calle 24 Bis No. 48-50, Bogotá, Colombia

Teléfono: (+57) (1) 275-2000

Fax: (+57) (1) 275-4600



República Dominicana

Consulado

Dirección: Avenida 19 No. 118 - 95, Oficina 311 / 312, Bogotá, D.C., Colombia

Teléfono: 300-3765

E-mail: comunicaciones@consuladordencolombia.com



Uruguay

Dirección: Edificio "El Nogal": Carrera 9, N° 80-15, Piso 11, Bogotá D.F., Colombia

Teléfono: (+57) | 235 2968 / 748 - (+57) | 235 1462

Fax: (+57) | 248 3734

E-mail: urucolombia@mrree.gub.uy



Venezuela

Dirección: Carrera 11 N° 87-51, piso 5°, Bogotá, Colombia

Teléfono: (+57) | 644 5555 / (+57) | 519 0659

Fax: (+57) | 640 1242

E-mail: correspondencia.colombia@mppre.gob.ve

Números de Emergencia

- Número único de emergencias (Policía, ambulancia y bomberos): 123
- Cruz Roja: 132
- Defensa Civil – Bogotá: (1) 7006465

UNIMINUTO



[La Corporación de la Universidad minuto de Dios](#), UNIMINUTO, abrió su puerta por primera vez en enero de 1992 a 240 estudiantes en Bogotá. Por 2017 tuvimos alrededor de 130.000 estudiantes en más de 70 municipios de Colombia. Sin embargo, la idea había estado dando la vuelta a la mente de nuestro fundador mucho antes.

“Es más fácil pegar ladrillos que pulir la piedras vivas que son hombres en la construcción de una sociedad “: F. Rafael García-Herreros, CJM.

Programas académicos

Facultad de Ciencias Humanas y Sociales

Pregrado

Estudios en Filosofía - Sede Principal - Calle 80 Bogotá

Ciencias Bíblicas - Sede Principal - Calle 80 Bogotá

Trabajo Social - Sede Principal - Calle 80 Bogotá

Trabajo Social – Sede Bello

Trabajo Social – Sede Buga

Psicología – Sede Bello

Psicología - Sede Principal - Calle 80 Bogotá

Facultad de Ciencias Empresariales

Pregrado

Administración de Empresas - Sede Principal - Calle 80 Bogotá

Administración de Empresas – Sede Girardot

Administración de Empresas – Sede Bello

Administración de Empresas – Sede Villavicencio

Contaduría Pública – Sede Principal - Calle 80 Bogotá

Contaduría Pública – Sede Buga

Tecnologías

Tecnología en costos y auditoría - Sede Principal - Calle 80

Tecnología en costos y auditoría – Sede Buga

Tecnología en negocios y mercadeo – Sede Buga

Tecnología en mercadeo internacional – Sede Bello

Facultad de ingeniería

Pregrado

Ingeniería Civil – Sede Girardot

Ingeniería Industrial – Sede Buga

Ingeniería Agroindustrial – Sede Buga

Ingeniería agroecológica – Sede Villavicencio

Ingeniería de Sistemas – Sede Girardot

Ingeniería de Sistemas – Sede Zipaquirá

Tecnologías

Tecnología en gestión de seguridad en redes de computadores - Sede Principal - Calle 80

Tecnología en desarrollo de software – Sede Villavicencio

Tecnología en informática - Sede Principal - Calle 80

Tecnología en informática – Sede Buga

Tecnología en gestión empresarial – Sede Buga

Tecnología en logística empresarial- Sede Principal - Calle 80

Tecnología en electrónica - Sede Principal - Calle 80

Tecnología en automatización industrial – Sede Girardot

Tecnología en logística – Sede Buga

Tecnología en logística – Sede Bello

Facultad de Educación

Pregrado

Licenciatura en educación básica con énfasis en educación artística – Sede Principal - Calle 80 Bogotá

Licenciatura en idioma extranjero – inglés – Sede Principal - Calle 80 Bogotá

Licenciatura en educación básica con énfasis en humanidades y lengua castellana – Sede Buga

Licenciatura en informática – Sede Principal - Calle 80 Bogotá

Licenciatura en filosofía – sede principal - calle 80 Bogotá

Licenciatura en educación infantil – sede principal - calle 80 Bogotá

Facultad Ciencias de la Comunicación

Pregrado

Comunicación Visual - Sede Principal - Calle 80 Bogotá

Comunicación social y periodismo - Sede Principal - Calle 80 Bogotá

Comunicación social y periodismo – Sede Girardot

Comunicación social y periodismo – Sede Bello

Comunicación social y periodismo – Sede Villavicencio

Tecnologías

Tecnología en comunicación grafica - Sede Principal - Calle 80

Tecnología en comunicación grafica – Sede Villavicencio

Tecnología en gestión de redes y comunicaciones – Sede Bello

Tecnología en realización audiovisual- Sede Principal - Calle 80

Bogotá

Guía para extranjeros

